EN PARANÁ SE ENTREGAN LOS PREMIOS TILP

Entrega de los TILP 2007

El lunes 3 de diciembre a las 20:00 en *La Ventola*, Peatonal San Martín 630, Paraná, se conocerán los ganadores de los premios ***TILP 2007***, con tal motivo se invita a concurrir a los participantes y público en general.

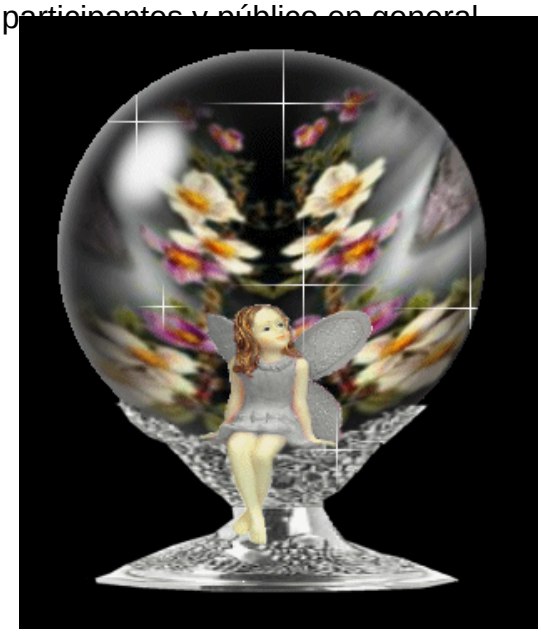

El concurso que organiza *el Taller Itinerante de Letras "Paraná",* cuya coordinación está a cargo de la Lic. Graciela Gianetti, tiene como Jurados y en la Comisión de Veedores Externos personas reconocidas en la Provincia por la solvencia cultural y la identificación con las actividades artísticas, en particular la escritura.

Resultaron premiados

Categoría Cuento

Primer Premio en el género Cuento:

Graciela Angélica Dobantón por "SEÑORITA ROSA"

Segundo Premio en el género Cuento:

Cristián Goméz por “NUESTRA CANCIÓN”

Tercer Premio en el género Cuento:

Roberto Almeida Machado por “UN PASEO NOCTURNO”

Menciones en el género Cuento:

Pablo Javier Canavelli por “MIENTRAS JUGUEMOS A LA MANCHA”

Hilda Elena Gangli por “COMO CABALLO DESBOCAO”

Jurado de Concurso: género Cuento

Graciela Pacher Barbará

Oscar Bustamante

Marcela Gambaro

Fernando A. Kosiak

Categoría Poesía

Primer Premio en el género Poesía:

Graciela Angélica Dobantón por “DEL ADIÓS”

Segundo Premio en el género Poesía:

Claudia Adriana Sosa Lichtenwald por “LA ANÁBASIS FRENTE AL ESPEJO”

Tercer Premio en el género Poesía:

Aurora Juana Bianchi por “ENIGMA DE POLEN”

Menciones en el género Poesía:

Gerardo Javier Ruhl por “MORIR EN SUEÑOS”

Martín Carlomagno por “CON EL CUELLO AL AGUA”

María Emma Bargagna por “DESPEDIDA”

Miriam Cristina Neironi por “HASTA ACÁ LLEGASTE”

Jurados de Poesía

Gladis Balbi

Francisco Rodríguez

Aurora Gazzino

Veedores Externos

Elina Cabrera

Adriana Pérez Galárraga

Sigrid Kunath